

RÉSIDENCE HARMONY

AU CŒUR DE WATTIGNIES

99/101 rue du Général de Gaulle
59139 Wattignies



T3 - A17 - R+1

Surfaces Habitables

Séjour	30.19 m ²
Chambre 1	12.06 m ²
Chambre 2	9.12 m ²
DgT	5.31 m ²
SdB	5.20 m ²
Hall	4.84 m ²
WC	2.00 m ²
Rgt	1.71 m ²
Loggia	3.71 m ²

SURFACE HABITABLE 70.43 m²

Prix TTC [*] :
[*] hors frais annexes (hors frais de notaire, hors frais de rédaction du règlement de copropriété et de dépôt de pièces)

Valable jusqu'au :

R+1



Surface

Mai 2019



Indice : D

Ech :

1/75

Signature vendeur :

Signature acquéreur :

BECITY
PROMOTION IMMOBILIÈRE

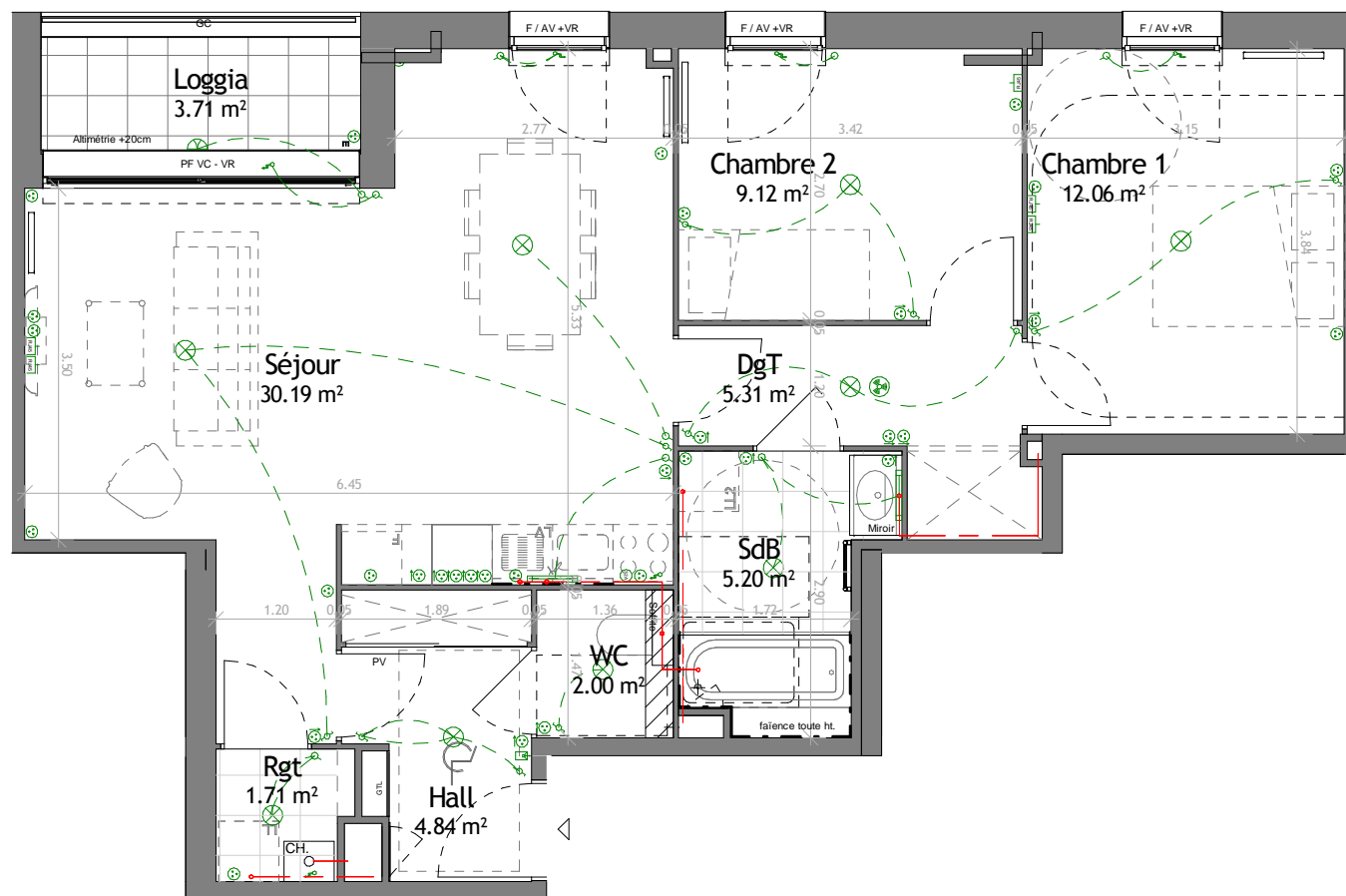

LEGENDE

F : Fenêtre	OB : Oscillo-battant	GC : Garde-corps	⊕ : Alim. 32 A	⊕ : Prise élec. 16A	▬ : Applique murale	📞 : Interphone
PF : Porte Fenêtre	VC : Vantaux Coulissants	AV : Allège Vitrée	⊕ : Prise élec. haute	⊕ : Prise élec. étanche	⊕ : Interrupteur simple	📡 : Prise RJ45
PV : Porte Vitrée	LV : Lave vaisselle	LL : Lave linge	⊕ : Télérupteur	⊕ : Eclairage plafond	⊕ : Interrupteur va et vient	🔌 : Attente élec.
VR : Volet Roulant	GTL : Tableau électrique	⊕ : Chaudière	F : Frigo	⊕ : Applique murale ext.	🚒 : Avertisseur de fumée	📡 : Thermostat

Ce plan pourra subir des modifications dues aux impératifs techniques et architecturaux. Les surfaces et les côtes exprimées sont susceptibles de variations dans la limite de 5%.
Les pointillés sur les plans indiquent la localisation préférentielle des appareils ou mobiliers qui ne seront pas fournis.
Les terrasses, balcons et loggias sont des parties communes à jouissance privative.