RESIDENCE "LES TERRASSES DE L'HIPPODROME"
RUE COLBERT - 80000 AMIENS

PROMODUNE
PROMOTION IMMOBILIÈRE

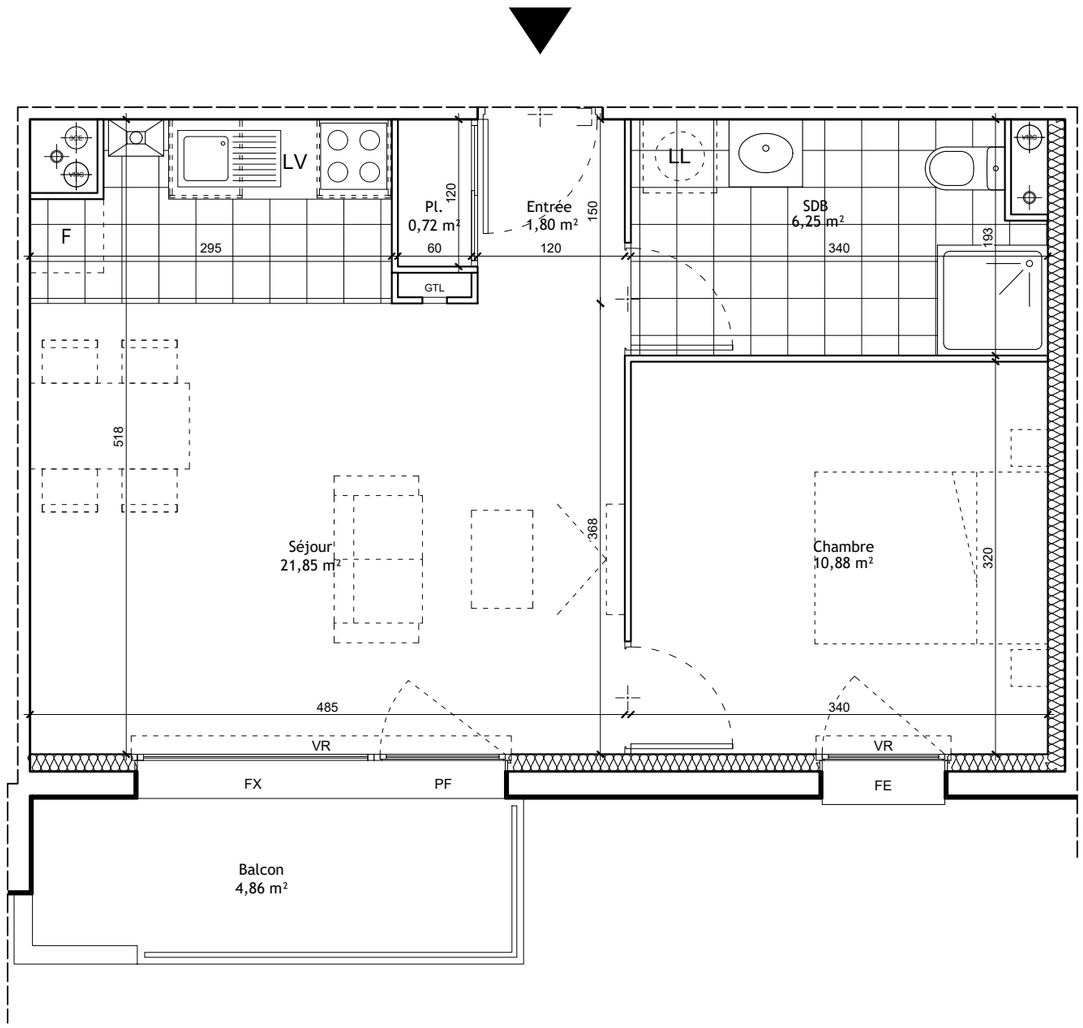

BATIMENT A
R+1 - APPT. A-101 - T2

	SURFACES m²
SEJOUR / CUISINE	21,85 m²
CHAMBRE	10,88 m²
SALLE DE BAIN	6,25 m²
ENTREE	1,80 m²
PLACARD	0,72 m²
TOTAL SURFACE HABITABLE	41,50 m²
BALCON	4,86 m²

0m 1m 2m 3m 4m

PLAN DE SITUATION

Prix TTC (*) (*) hors frais annexes (hors frais de notaire, hors frais de rédaction du règlement de copropriété et de dépôt de pièces)	Valable jusqu'au

VR : Volet roulant
PF : Porte fenêtre
FE : Fenêtre
FX : Chassis fixe
LV : Lave vaisselle
LL : Lave linge

Carrelage

NOTA: Des modifications sont susceptibles d'être apportées à ce plan, en fonction des nécessités techniques de la réalisation, tant en ce qui concerne les dimensions libres que l'équipement. Les surfaces indiquées sont approximatives. Les retombées, soffites, faux plafonds, canalisations, ballons d'eau chaude, ainsi que l'emplacement des équipements sont figurés à titre indicatif.

2020-03 - INDICE 0